

PATRICK HITZBERGER

AUSGEWÄHLTE ARBEITEN 2014 - 2026

ARCHITEKT · KÜNSTLER · MSc USI AAM

INDEX

Architektur & Künstlerische Praxis

| | |
|---------------------------------------|-----------|
| 01 Schulanlage Mettlen, Opfikon | 2022-2024 |
| 02 Wohnüberbauung Bilten | 2024-2026 |
| 03 Bender, Obersiggenthal | 2019-2022 |
| 04 Alterswohnungen Herrliberg | 2015-2017 |
| 05 Alterszentrum Hofwiesen, Dietlikon | 2017-2018 |
| 06 Refugium eines Poeten, Maloja | 2012 |

Schulanlage Mettlen

PROJEKT 01

Büro: Camenzind Bosshard · Architekt / Entwurf und Projektierung · 2022 – 2024



ENTWURFSKONZEPT

KOMPAKTE ERGÄNZUNG

Die Erweiterung der Schulanlage Mettlen artikuliert sich als selbstverständliche Ergänzung des Ensembles. Der Neubau vereint Kindergarten und Betreuung in einem kompakten Baukörper, dessen Erschliessung sowohl über den Innen- als auch über den Aussenraum erfolgt. Dadurch werden Innen- und Aussenbereiche gleichwertig genutzt und fliegend miteinander verbunden.

Meine Aufgabe umfasste die Ideenfindung, den selbstständigen Entwurf sowie die Ausarbeitung des Bauprojekts in enger Zusammenarbeit mit den Fachplanern.



Grundriss

ARCHITEKTONISCHE ZEICHNUNG

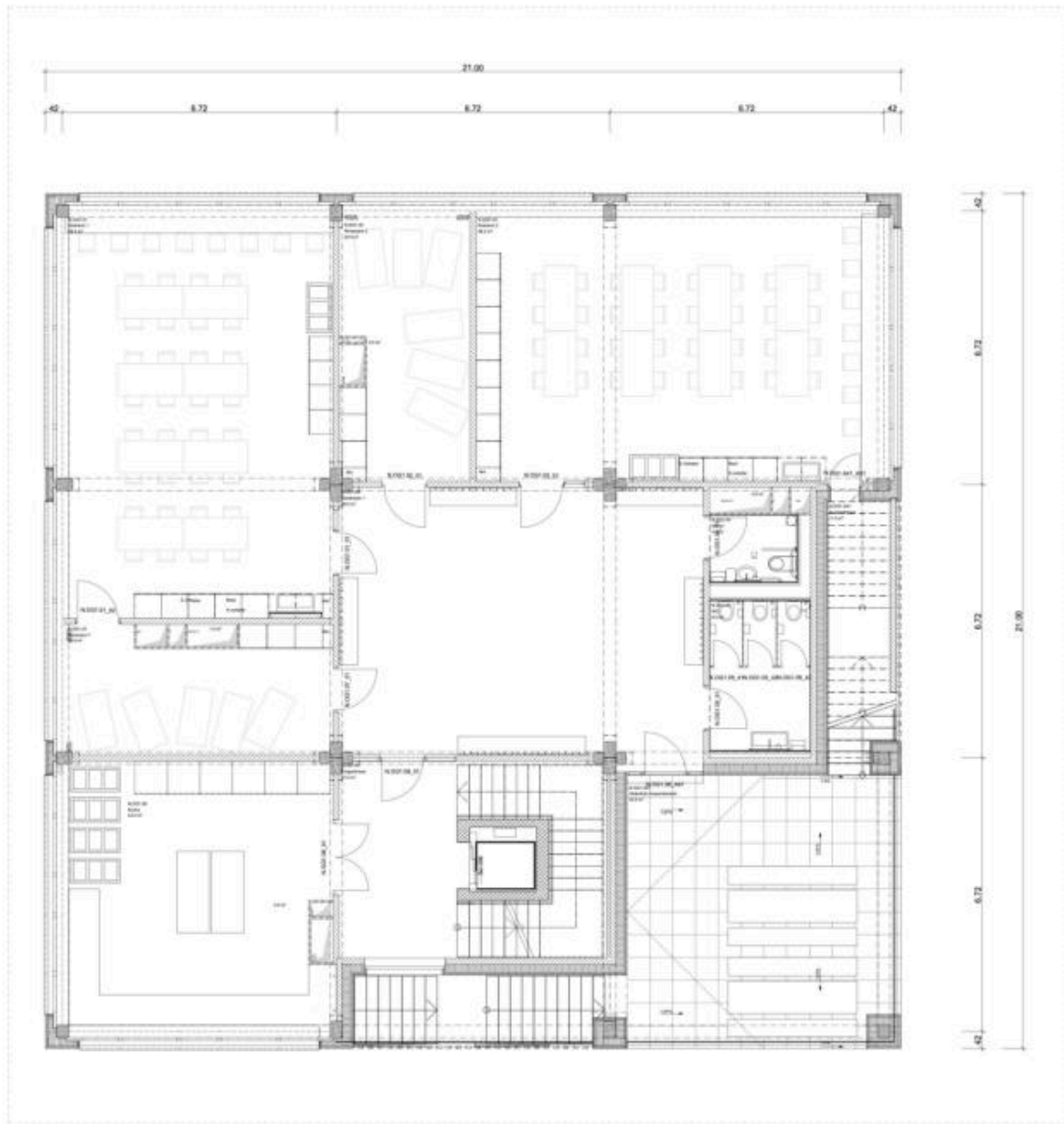

1. OBERGESCHOSS

Fassade

ARCHITEKTONISCHE ZEICHNUNG



ANSICHT SÜD

Wohnüberbauung Bilten

PROJEKT 02

Büro: Planraum Architektur · Architekt / Entwurf und Projektierung · 2024 – 2026



ENTWURFSKONZEPT

STÄDTEBAULICHE SETZUNG

Die Wohnüberbauung entwickelt sich aus einer präzisen städtebaulichen Setzung und verbindet den neuen Quartierteil selbstverständlich mit seiner Umgebung. Grosszügige Aussenräume, gemeinschaftliche Nutzungen und eine klar gegliederte Holzfassade schaffen eine identitätsstiftende Wohnatmosphäre.

Meine Aufgabe umfasste die architektonische Präzisierung des Entwurfs, Aufbau und Ausarbeitung des 3D-Modells, Reinzeichnung des Wettbewerbsprojekts sowie Flächen- und Kennwertberechnungen.



Situation

ARCHITEKTONISCHE ZEICHNUNG



STÄDTEBAULICHE SETZUNG

Grundriss

ARCHITEKTONISCHE ZEICHNUNG



ERDGESCHOSS

Bender Nussbaumen

PROJEKT 03

Büro: Immovesta AG · Architekt / Entwurf und Projektierung · 2019 – 2022



ENTWURFSKONZEPT

MODELLIERTE MASSE

Formwerdung im Grenzbereich. Das Projekt Bender entwickelt sich aus der Überlagerung rechtlicher Waldabstandslinien. Die Masse wurde schrittweise modelliert, um den optimalen Dialog mit der Topographie zu führen.

Meine Aufgabe umfasste die Ideenfindung, den selbstständigen Entwurf in Zusammenarbeit mit dem Vorgesetzten, sowie die Ausarbeitung der Baueingabe.

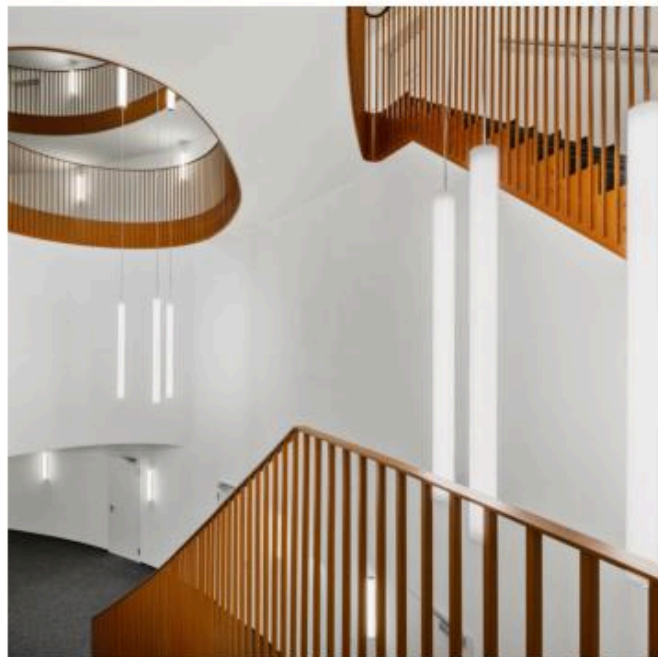

Grundriss

ARCHITEKTONISCHE ZEICHNUNG



REGELGESCHOSS

Schnitt

ARCHITEKTONISCHE ZEICHNUNG

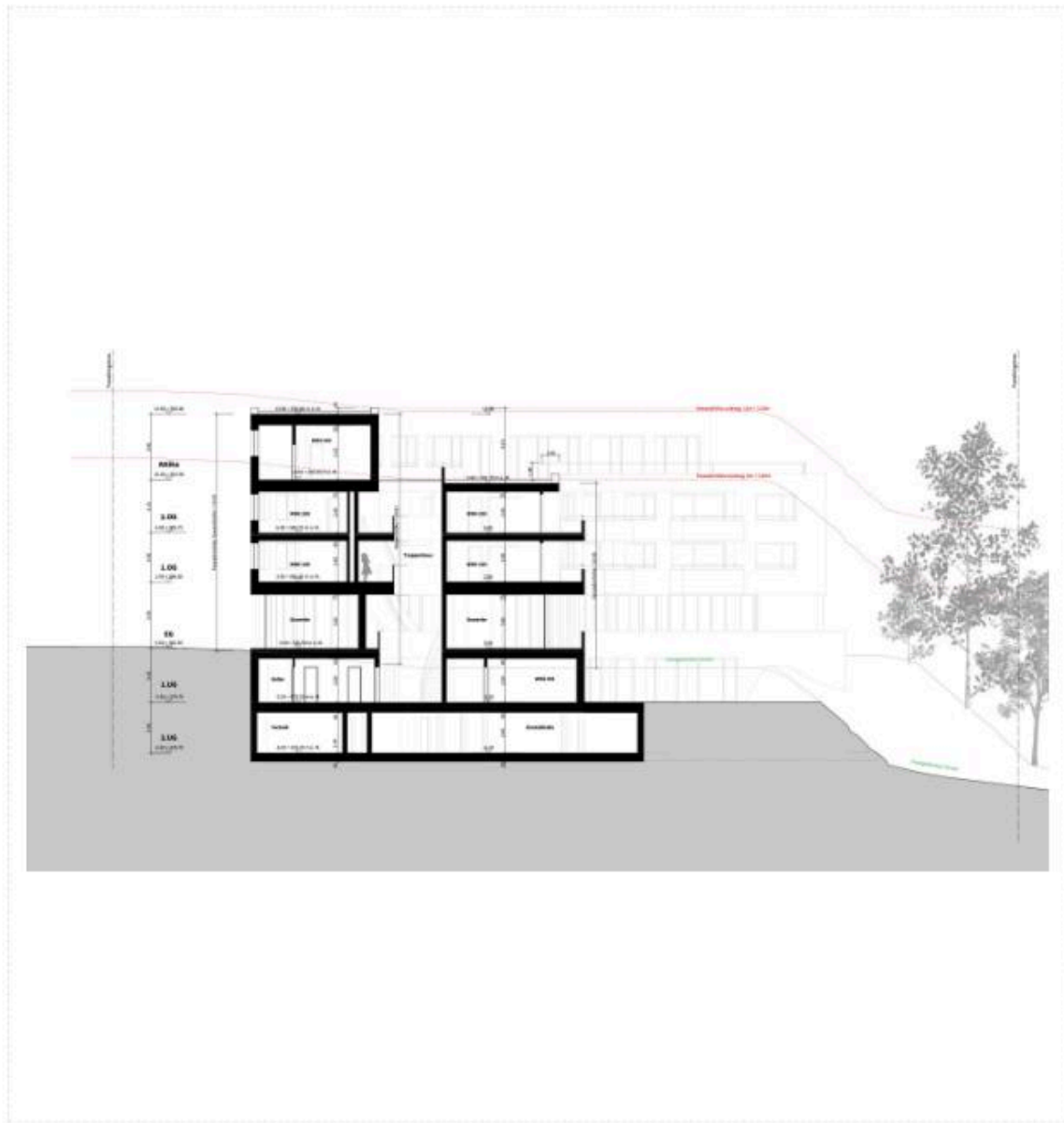

GEBÄUDESCHNITT

Alterswohnungen Herrliberg

PROJEKT 04

Büro: Bob Gysin + Partner · Architekt / Entwurf und Projektierung · 2015 – 2017

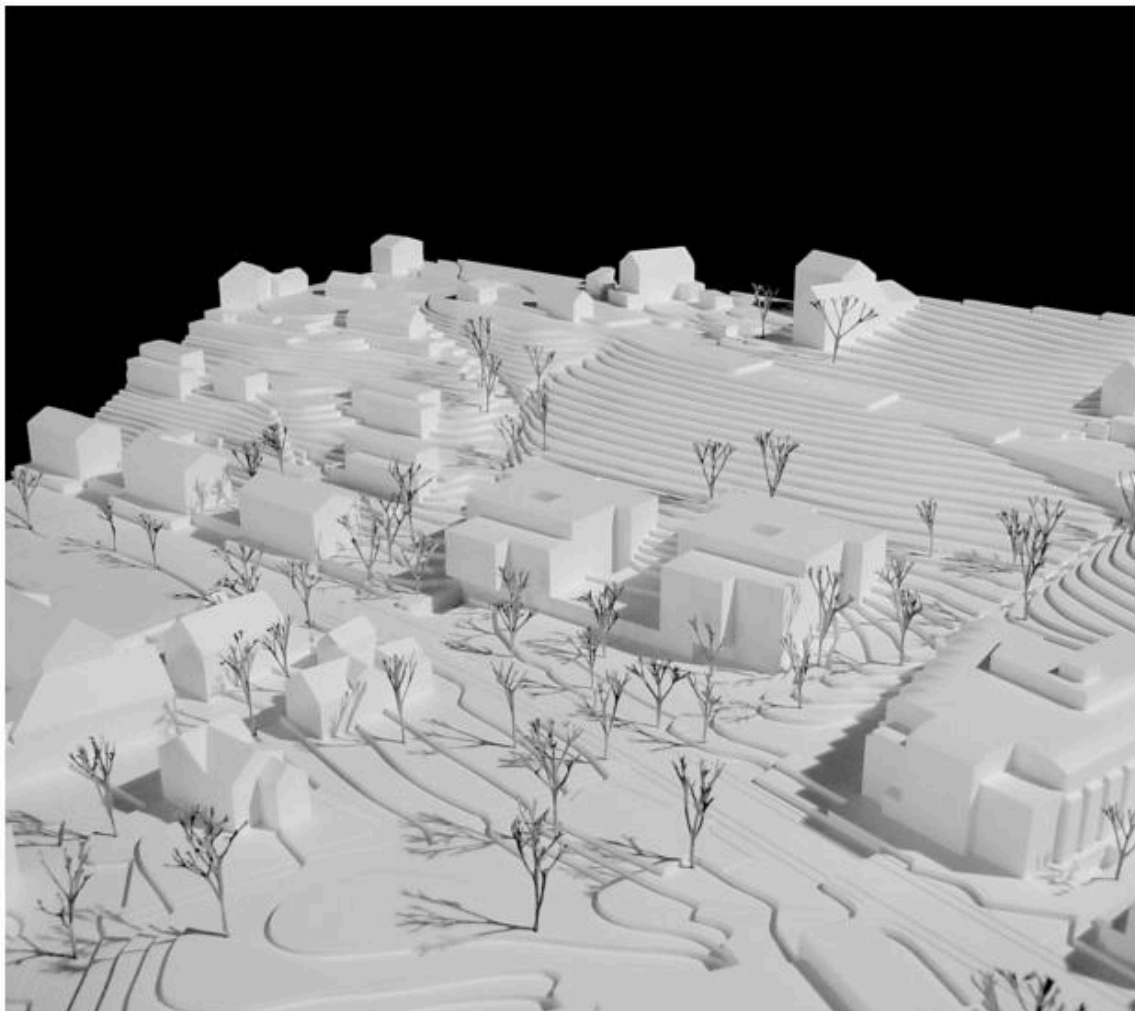

ENTWURFSKONZEPT

KONZEPTSCHÄRFUNG

Ein ruhiger Rahmen für den Alltag, der durch materiale Beständigkeit Orientierung bietet.

In meiner Rolle war ich für die Überarbeitung des Entwurfs und die Schärfung des Konzepts basierend auf einer Modularität der Einheiten verantwortlich.



Grundriss

ARCHITEKTONISCHE ZEICHNUNG

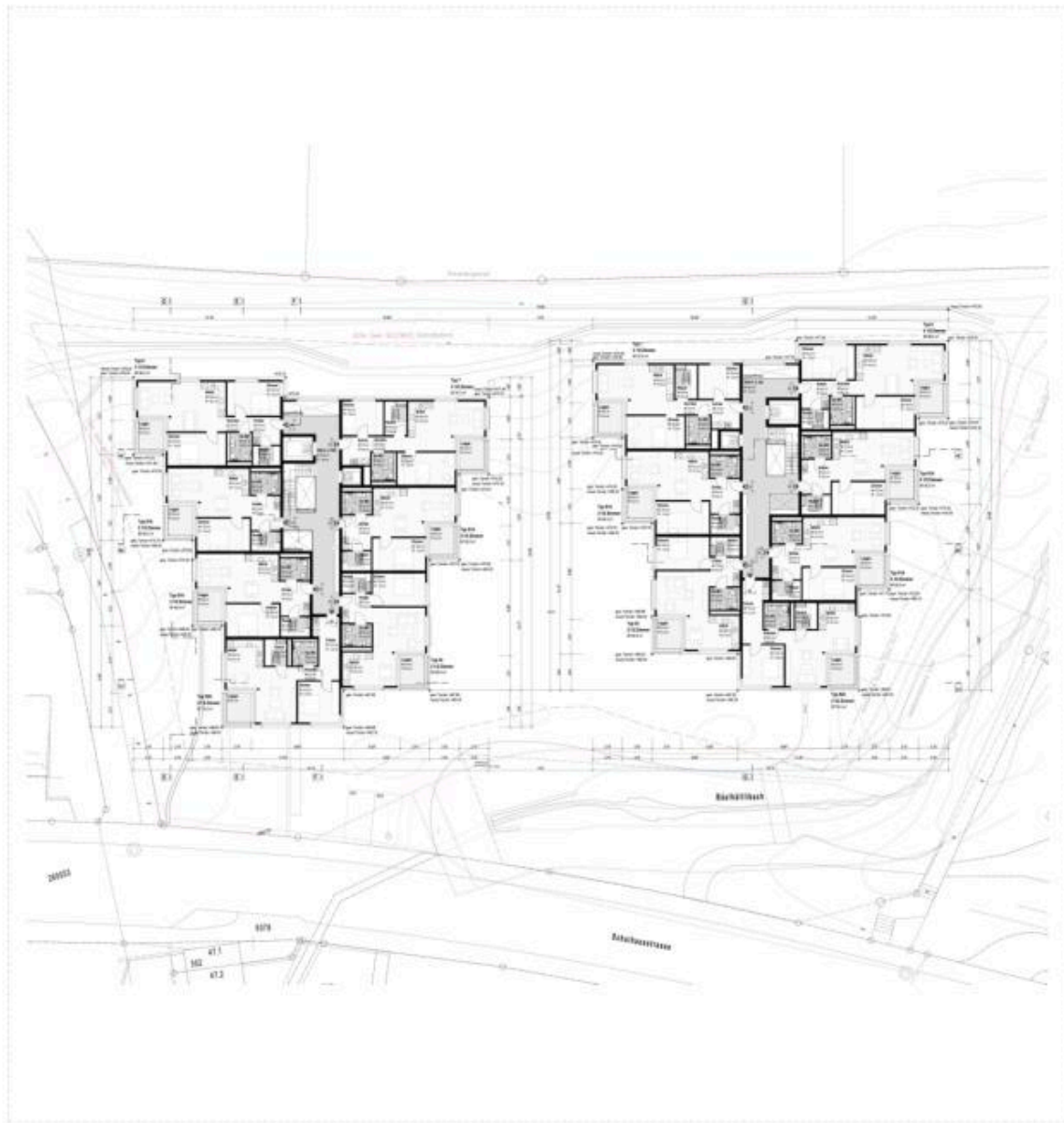

REGELGESCHOSS

Schnitt

ARCHITEKTONISCHE ZEICHNUNG

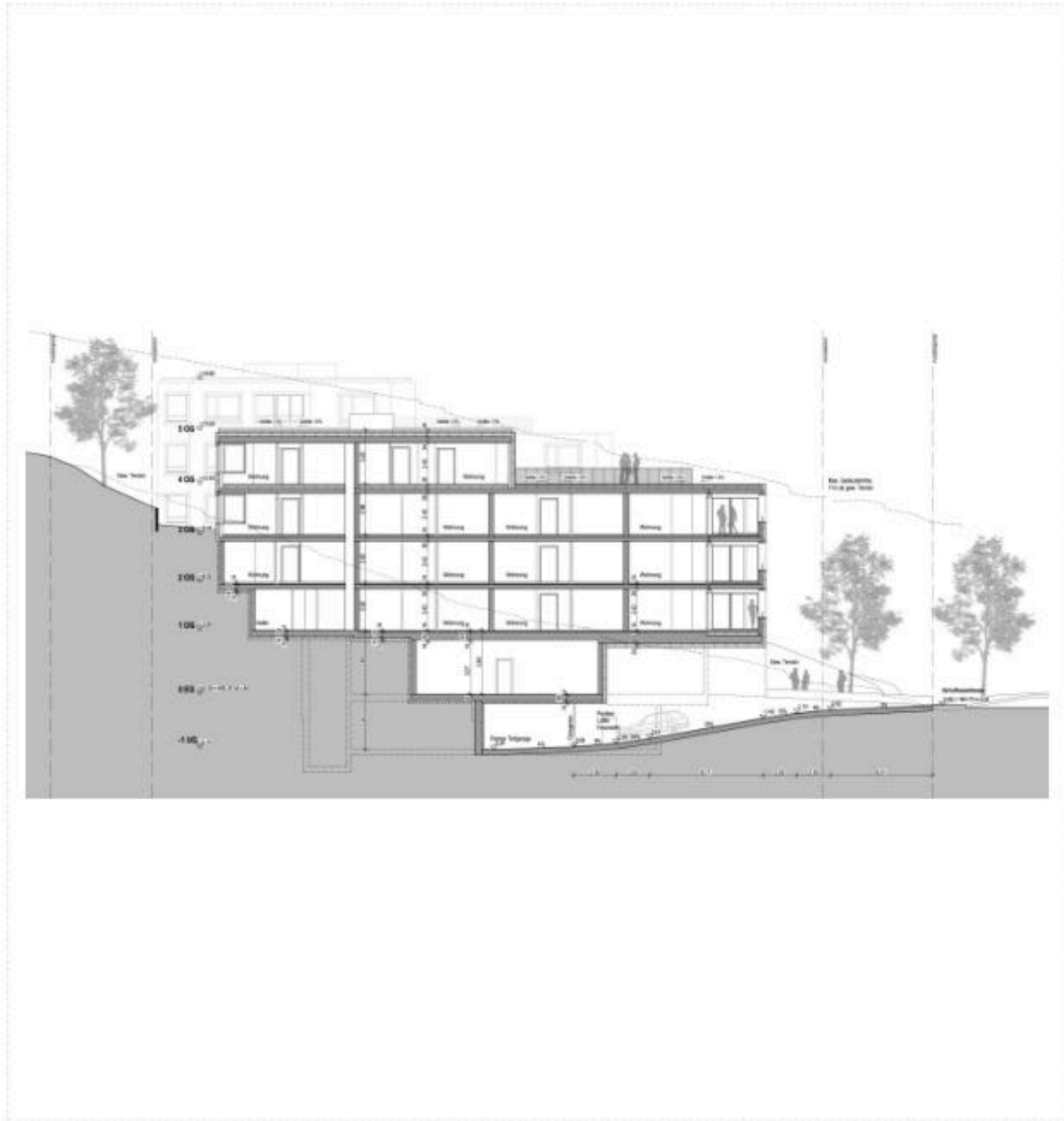

SCHNITT

Alterszentrum Hofwiesen

PROJEKT 05

Büro: KLP Architekten · Architekt / Entwurf und Projektierung · 2017 – 2018



ENTWURFSKONZEPT

LICHTRAUM

Der Pavillon nutzt Licht als Baumaterial und löst die Grenze zwischen Innenraum und Garten auf.

Mein Aufgabenbereich umfasste die Ideenfindung und den Entwurf der Umstrukturierung sowie die Gestaltung des Aussenraumbezugs.



Grundriss

ARCHITEKTONISCHE ZEICHNUNG



ERDGESCHOSS

Demenzgarten

GEBaute REALITÄT



Refugium eines Poeten

PROJEKT 06

Akademisches Projekt · Accademia di Architettura di Mendrisio · 2012

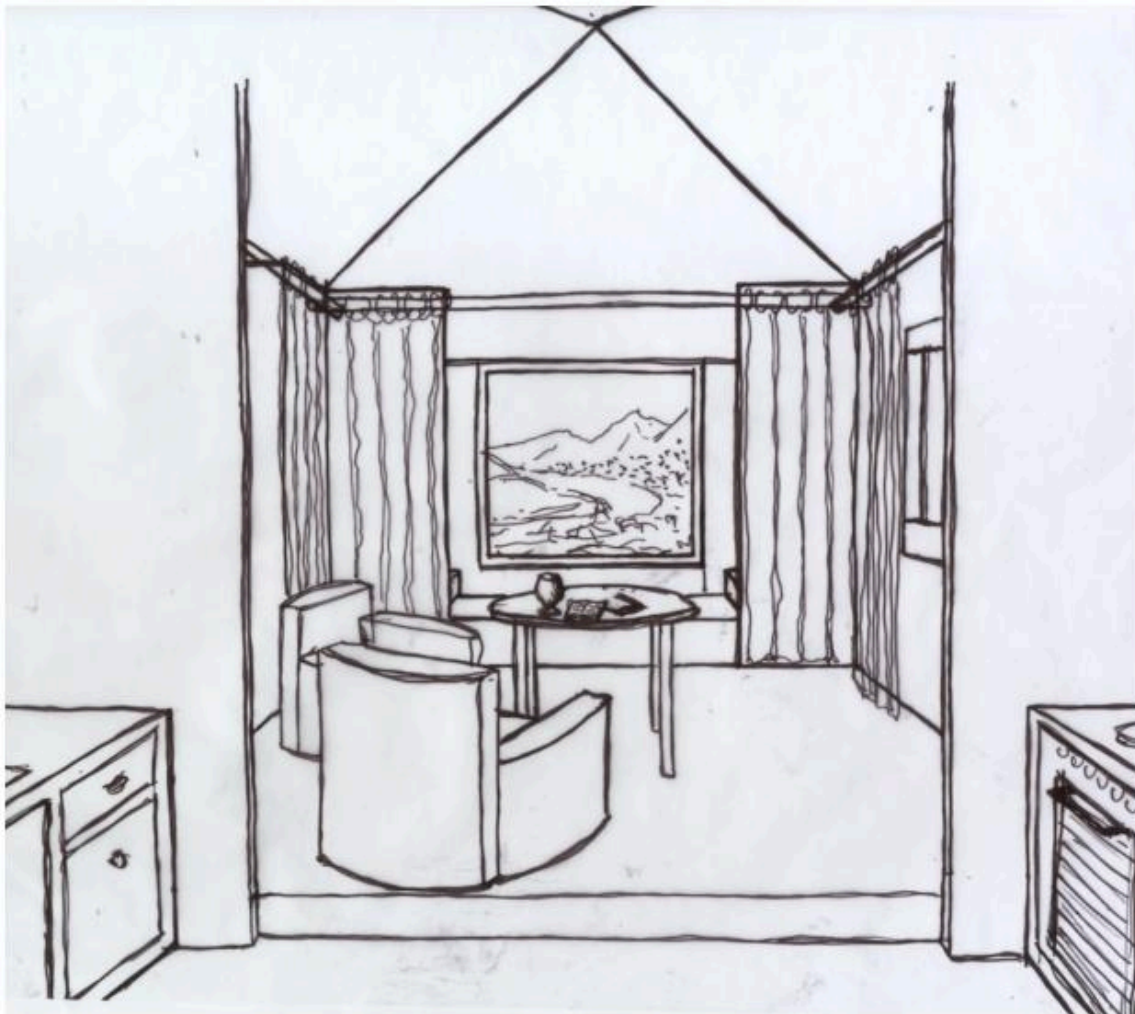

ENTWURFSKONZEPT

GEOMETRIE & STILLE

Das Refugium ist eine geometrische Antwort auf die monumentale Unordnung der Alpen. Ein zentrales Quadrat, vier gerahmte Wahrnehmungen.

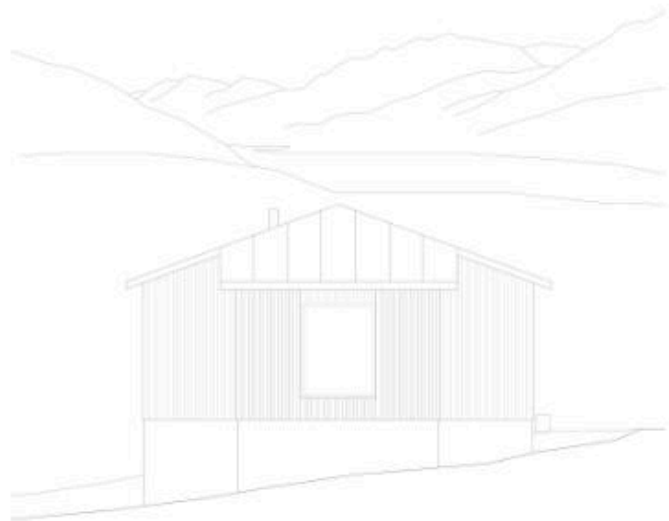

Grundriss

ARCHITEKTONISCHE ZEICHNUNG

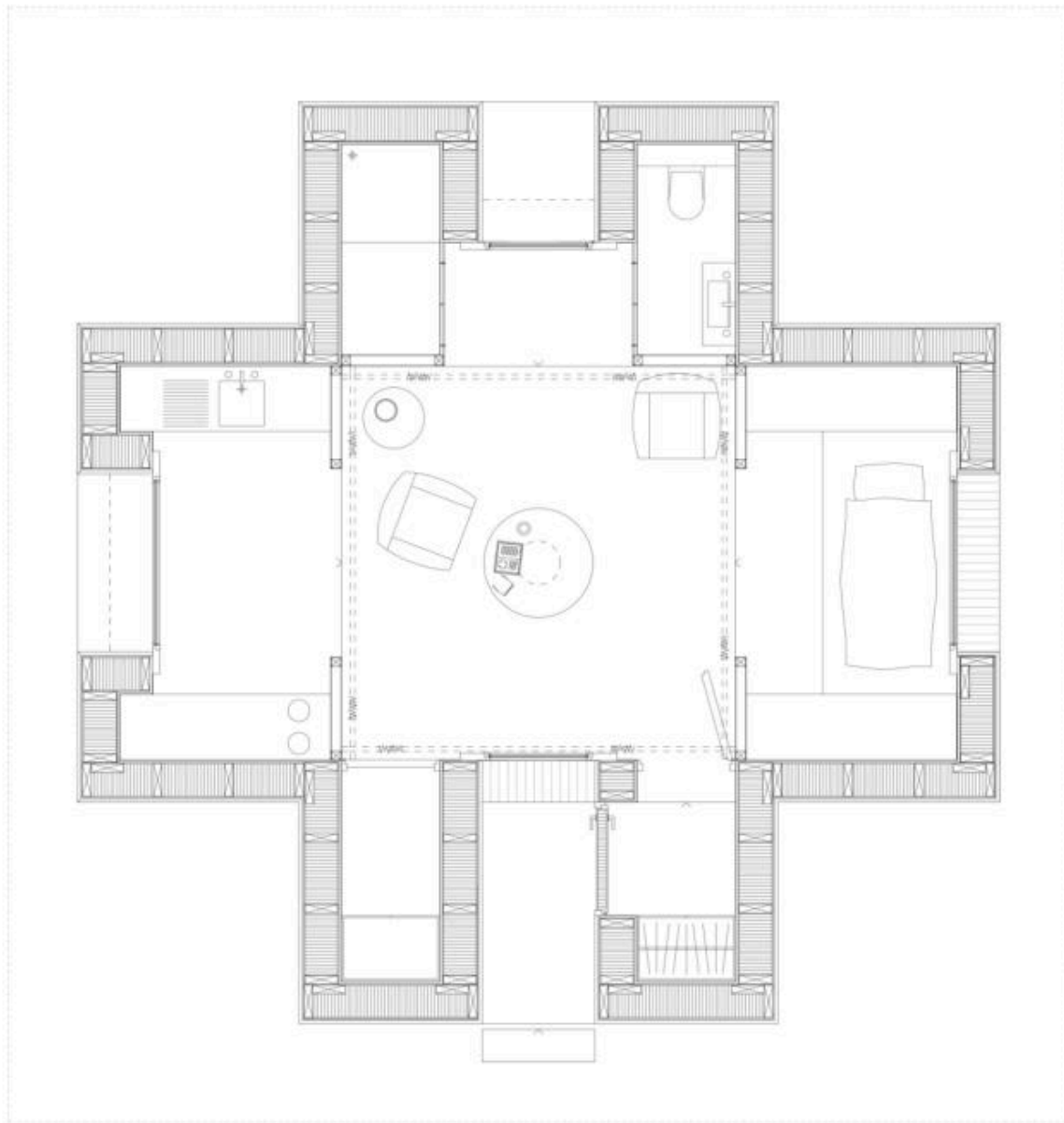

GEOMETRISCHE STRUKTUR

Schnitt

ARCHITEKTONISCHE ZEICHNUNG



SCHNITT DURCH DEN KERN

PATRICK HITZBERGER

MSC USI AAM

Eugen-Huber Strasse 19C · 8048 Zürich
hitzbergerpatrick@hotmail.com · +41 79 643 41 91